

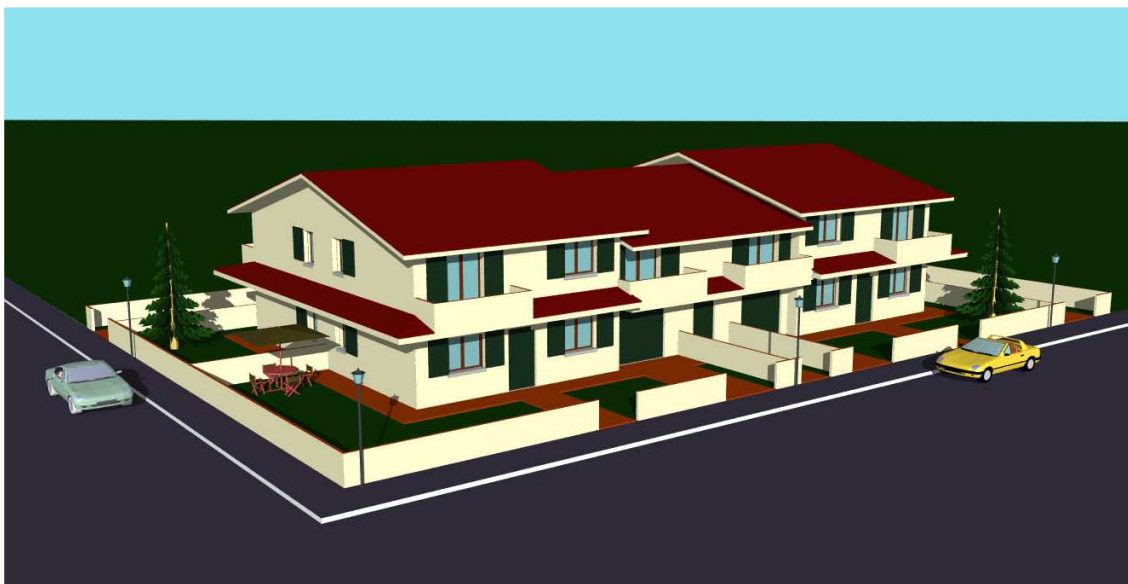

ARDEA
Costruire Ambiente

OSTELLATO

Area urbanizzata e progetto quadrifamiliari



ARDEA Srl
Società Unipersonale
Sede Legale e Amministrativa: Via Darsena, 67 – 44100 Ferrara
Tel. 0532 768537/ 768444 fax 0532 768446
Cod. Fiscale e Partita IVA 01661430387
Capitale sociale € 100.000,00
Soggetta all'Attività di Direzione e Coordinamento della Società Gesta S.r.l.



ARDEA
Costruire Ambiente

Ubicazione

L'area in oggetto è ubicata nel II comune di Ostellato, che si trova nella parte centrale della Provincia di Ferrara e rientra nel territorio del Delta storico del Po.

Inquadramento catastale

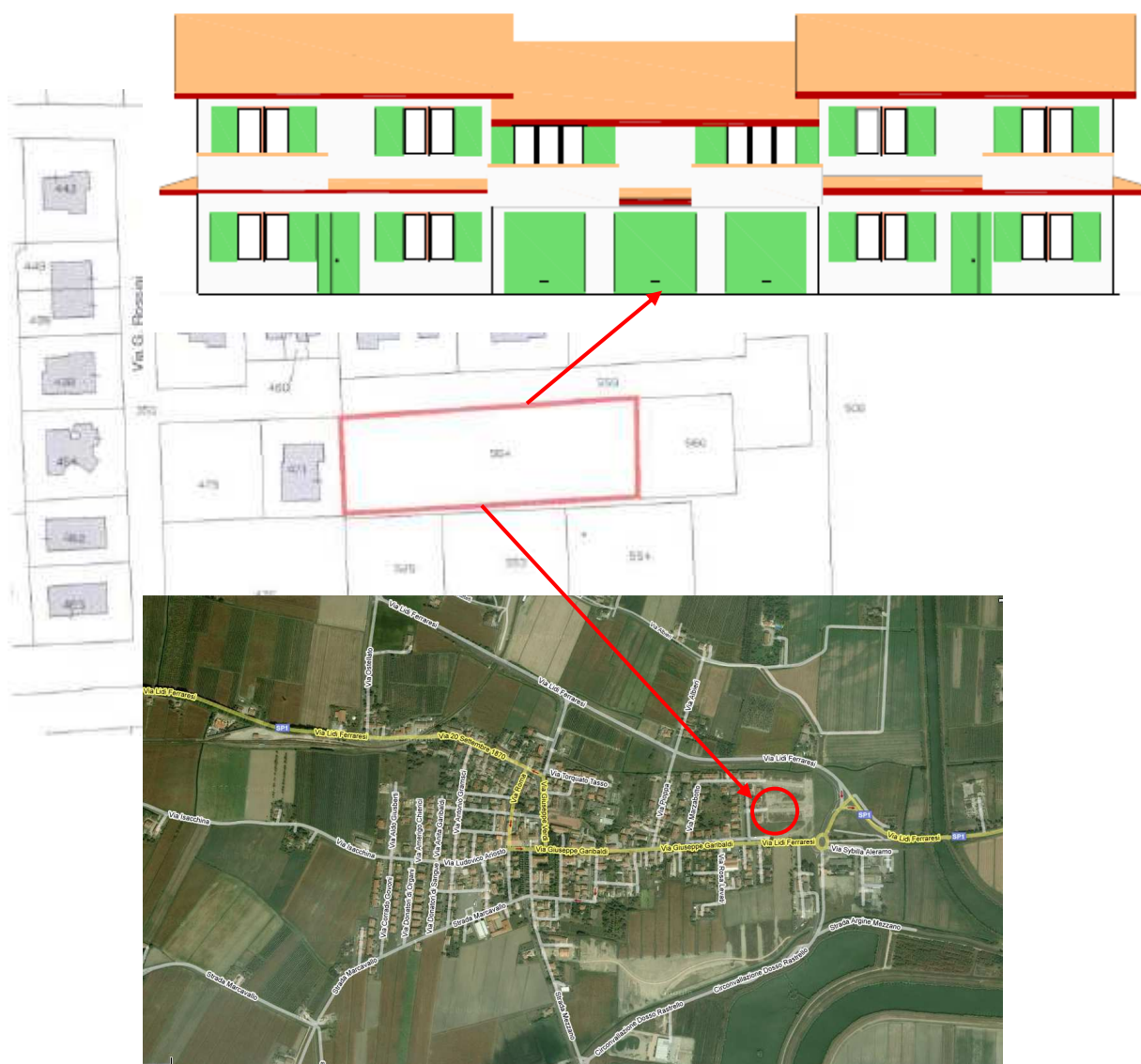

Area censita al N.C.T. del Comune di Ostellato, distinta al foglio. N. 45 mappale 564 di mq. 2.



Caratteristiche del lotto

L'area in oggetto è urbanizzata della superficie di mq. 2.341 classificato nel V.P.R. del Comune di Ostellato - Zona C2 residenziale di espansione urbana di nuovo impianto - Dossi.